Scopri di più
su questo veicolo
inquadrando il
codice QR

Alfa Romeo Tonale

1.3 phev veloce q4 280cv at6

29.500 €





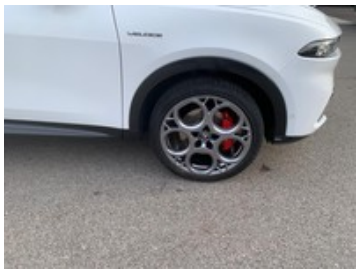



Caratteristiche

Tipologia	Usato	Km percorsi	36.900
Immatricolazione	04/2023	Carrozzeria	Suv
Alimentazione	Ibrida Benzina	Cilindrata	1332
Potenza	206 kW (280 cv)	Cambio	Automatico
Porte	5	Colore esterno	BIANCO
Neopatentati	No	Classe emissioni	Euro 6e
Consumo_combinato	1.3 l/100km	Emissioni CO2 g/km ciclo di prova combinato valido ai fini dell'eventuale tassazione	30 g/km

Optionals di serie

- Aeb con riconoscimento pedone
- Alfa connected services
- Ambient lighting
- Ambiente nero
- Avviso occupazione sedile posteriore
- Badge specifico "veloce"
- Body kit dark miron lucido con skidplate con inserti laterali
- Bracciolo centrale
- Calotte specchi nero lucide con dettaglio "tricolore"
- Cannocchiale cluster 12,3" full tft
- Cavo di ricarica mode 2
- Cerchi in lega da 19" diamantati nero lucido con pneumatici
- Climatizzatore automatico bi-zona
- Coprimozzo alfa romeo bianco e nero
- Cristalli posteriori oscurati
- Doppio terminale di scarico cromato
- Fari full led matrix adattivi e funzionalità dinamiche
- Fari posteriori full led con tecnologia infinity mirroring ed effetto
- Finitura contorno esterno finestrini nero lucido
- Intelligent adaptive cruise control
- Keyless go
- Lane support system (lane departure warning e lane keeping assist)
- Luce abbagliante/anabbagliante automatica
- Luci di cortesia portiere anteriori e posteriori
- Palette cambio al volante in alluminio
- Passive entry
- Pedaliera e batticalcagno in alluminio
- Pinze freno rosse brembo con impianto frenante maggiorato
- Plancia in alcantara con doppia cucitura rossa
- Portellone elettrico
- Prese usb posteriori type a+c
- Regolazione lombare elettrica a 4 vie lato guidatore
- Regolazione sedili manuale a 6 vie lato guidatore e passeggero
- Riconoscimento segnaletica stradale
- Rilevamento sonnolenza conducente
- Sedile posteriore abbattibile 60/40 con ski pass e bracciolo poggiatesta
- Sedili in alcantara traforata e tessuto tecnico soft-touch con cuciture
- Sensori di parcheggio anteriori e posteriori
- Serigrafia elettro-biscione su voletto sinistro
- Sistema infotainment da 10.25" con navigazione 2 porte usb bluetooth
- Sospensione adattive alfa dual stage
- Specchietti esterni richiudibili elettricamente
- Specchietti retrovisori esterni riscaldabili
- Specchietto retrovisore interno elettrocromico
- Telecamera posteriore con griglie dinamiche
- Trilobo alfa romeo esagonale
- V scudetto dark miron opaco
- Volante sportivo con inserti in pelle
- Wireless apple car play /android auto
- Wireless charging pad

Autovettura usata con garanzia 12 mesi con possibilità di estensione fino a 36 mesi.

Per scoprire tutti i vantaggi delle nostre offerte ci puoi contattare nelle seguenti sedi e orari:

SEDE DI TAVAGNACCO - 0432660661
Via Nazionale, 136 - 33010 Tavagnacco (Ud)
SEDE DI CERVIGNANO DEL FRIULI - 0431382311
Via Carnia, 7 - 33052 Cervignano del Friuli (Ud)

Lunedì - Venerdì: 08.30 - 12.30 / 14.30 - 19.00
Sabato: 09.00 - 12.30 / 15.00 - 19.00

Prezzo escluso passaggio di proprietà.

Possibilità di finanziamento anche dell’intero importo.

Numero verde gratuito: 800.300.007
E-mail: info@prontoauto.it

Nota Bene: la dotazione tecnica e gli accessori indicati nel presente annuncio potrebbero non coincidere con l'effettivo equipaggiamento del veicolo a causa della non uniformità dei dati pubblicati dai diversi portali.
PRONTOAUTO SPA declina ogni responsabilità per eventuali involontarie incongruenze, che non rappresentano in alcun modo un impegno contrattuale.

PRONTOAUTO SPA, concessionaria uffficiale per la vendita e l'assistenza Fiat, Lancia, Abarth, Jeep, Alfa Romeo, Fiat Professional, Ram e Dodge per la provincia di Udine. Più di 60 professionisti altamente specializzati operano per offrire servizi di vendita e post vendita mantenendo alti standard di efficienza e qualità per soddisfare le esigenze di ogni cliente.