Scopri di più
su questo veicolo
inquadrando il
codice QR

Alfa Romeo Tonale

1.3 phev speciale q4 280cv at6

27.500 €







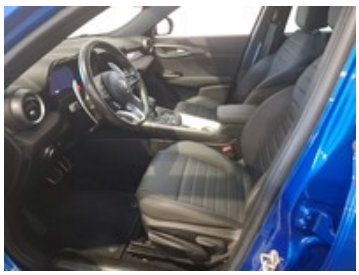

Caratteristiche

Tipologia	Usato	Km percorsi	34.701
Immatricolazione	07/2023	Carrozzeria	Suv
Cilindrata	1332	Potenza	206 kW (280 cv)
Cambio	Automatico	Porte	5
Colore esterno	BLU MET.	Neopatentati	No
Classe emissioni	Euro 6d-Final	Consumo_combinato	1.3 l/100km

Optionals di serie

- Aeb con riconoscimento pedone
- Alfa connected services
- Ambient lighting
- Ambiente nero
- Avviso occupazione sedile posteriore
- Badge specifico "speciale"
- Body kit e scudetto in titanio
- Bracciolo centrale
- Calotte specchi nero lucide con dettaglio "tricolore"
- Cannocchiale cluster 12,3" full tft
- Cavo di ricarica mode 2
- Cerchi in lega da 20" con pneumatici 235/40 r20 non
- Climatizzatore automatico bi-zona
- Coprimozzo alfa romeo bianco e nero
- Cristalli posteriori oscurati
- Doppio terminale di scarico cromato
- Fari full led matrix adattivi e funzionalità dinamiche
- Fari posteriori full led con tecnologia infinity mirroring ed effetto
- Intelligent adaptive cruise control
- Keyless go
- Lane support system (lane departure warning e lane keeping assist)
- Luce abbagliante/anabbagliante automatica
- Luci di cortesia portiere anteriori e posteriori
- Passive entry
- Pedaliera e batticalcagno in alluminio
- Pinze freno rosse brembo con impianto frenante maggiorato
- Plancia in soft-touch con doppia cucitura biscotto
- Portellone elettrico
- Prese usb posteriori type a+c
- Regolazione lombare elettrica a 4 vie lato guidatore
- Regolazione sedili manuale a 6 vie lato guidatore e passeggero
- Riconoscimento segnaletica stradale
- Rilevamento sonnolenza conducente
- Sedile posteriore abbattibile 60/40 con ski pass e bracciolo poggiatesta
- Sedili in tessuto tex alfa carbon e tessuto tecnico soft-touch
- Sensori di parcheggio anteriori e posteriori
- Serigrafia elettro-biscione su voletto sinistro
- Sistema infotainment da 10.25" con navigazione 2 porte usb bluetooth
- Specchietti esterni richiudibili elettricamente
- Specchietti retrovisori esterni riscaldabili
- Specchietto retrovisore interno elettrocromico
- Telecamera posteriore con griglie dinamiche
- Trilobo alfa romeo esagonale
- V scudetto in tinta alluminio
- Volante sportivo con inserti in pelle
- Wireless apple car play /android auto
- Wireless charging pad

Autovettura usata con garanzia 12 mesi con possibilità di estensione fino a 24 o 36 mesi.

Prezzo escluso passaggio di proprietà.

Possibilità di finanziamento anche dell’intero importo.

Per scoprire tutti i vantaggi delle nostre offerte ci puoi contattare nelle seguenti sedi e orari:

SEDE DI UDINE – Via Nazionale , 75 Tavagnacco (UD) 0432-573461
SEDE DI TRIESTE – Via Muggia , 6 San Dorligo della Valle (TS) 040- 383939
SEDE DI PORDENONE - Viale Treviso , 27/A Pordenone 0434- 578855
SEDE DI GORIZIA - Via Terza Armata, 121, 34170 Gorizia 0481524133
SEDE DI CONCORDIA SAGITTARIA (VE) - Via Ottone III , 51 Concordia Sagittaria (VE)
0421 1880545

Lunedì - Venerdì: 08.30 - 12.30 / 14.30 - 19.00
Sabato: 09.00 - 12.30 / 15.00 - 19.00

Numero verde gratuito: 800.300.007
E-mail: lead@carini-srl.com

Nota Bene: la dotazione tecnica e gli accessori indicati nel presente annuncio potrebbero non coincidere con l'effettivo equipaggiamento del veicolo a causa della non uniformità dei dati pubblicati dai diversi portali.
Carini Srl declina ogni responsabilità per eventuali involontarie incongruenze, che non rappresentano in alcun modo un impegno contrattuale.

Presente in tutto il Friuli - Venezia Giulia come concessionario ufficiale Toyota e Lexus, Carini Srl vanta una trentennale esperienza nel mercato automobilistico e nell'assistenza su veicoli per privati e aziende. Più di 70 professionisti altamente specializzati operano per offrire servizi di vendita e post vendita mantenendo alti standard di efficienza e qualità per soddisfare le esigenze di ogni cliente.

Per facilitare il ritiro della vostra nuova auto Carini offre ai clienti residenti fuori regione una notte in albergo per due persone.