**Scopri di più**
su questo veicolo
inquadrando il
codice QR

# Opel Astra

## 1.5 gs s&s 130cv at8

# 30.200 €

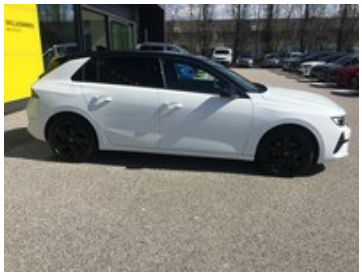

## Caratteristiche

| | | | |
|---|---|---|---|
| Tipologia | **Caricate manualmente \| Nuovo** | Carrozzeria | **Berlina** |
| | | Alimentazione | **Diesel** |
| Cilindrata | **1498** | Potenza | **96 kW (130 cv)** |
| Cambio | **Automatico** | Marce | **8** |
| Porte | **5** | Colore esterno | **Bianco** |
| Neopatentati | **No** | Classe emissioni | **Euro 6d** |
| Consumo combinato | **4.7 l/100km** | Emissioni Co2 ciclo di prova combinato valido ai fini dell'eventuale tassazione | **126 g/km** |

# Optionals di serie

- Active cruise control
- Airbag al tetto lato guidatore
- Airbag al tetto lato passeggero
- Airbag frontale lato guidatore
- Airbag frontale lato passeggero
- Airbag laterale lato guidatore
- Airbag laterale lato passeggero
- Alette parasole con specchio di cortesia illuminato con led led
- Alzacristalli elettrici anteriori e posteriori
- Assistenza abbaglianti e luce automatica
- Black bumper pack
- Bracciolo anteriore
- Cerchi in lega da 17" kadet noir onyx con pneumatici
- Cielo nero
- Climatizzatore monozona con filtro antipolline
- Disattivazione airbag lato passeggero
- Fari eco led
- Fari fendinebbia
- Fari posteriori led
- Freno di stazionamento elettrico con hill start assist
- Intelli-vision
- Keyless start
- Kit riparazione gomme
- Maniglie in tinta carrozzeria
- Modanature nere
- Predisposizione isofix sui sedili posteriori esterni
- Pure panel pro 10"+10"
- Regolazione manuale dei fari
- Retrovisori esterni neri
- Retrovisori esterni riscaldabili, richiudibili e regolabili elettricamente
- Rivestimenti interni in tessuto cloth / vinyl con sedili sportivi
- Sedile guidatore agr regolabile manualmente a 10 vie con supporto
- Sedile passeggero regolabile manualmente a 6 vie con supporto lombare
- Sedili anteriori riscaldabili
- Sensori pioggia
- Tetto nero
- Volante riscaldabile in pelle premium

Autovettura nuova da immatricolare.

Per scoprire tutti i vantaggi delle nostre offerte ci puoi contattare nelle seguenti sedi e orari:

SEDE DI UDINE-Via Nazionale, 29 Reana del Rojale 0432-575049
SEDE DI PORDENONE-Viale Venezia, 93 0434-378411
SEDE DI TRIESTE-Via Cavalieri di Malta, 6 MUGGIA 040-2610026
SEDE DI PORTOGRUARO-Viale Venezia, 31 0421-270387
SEDE DI MONFALCONE- Largo dell’ Anconetta , 1 0481- 411176

Lunedì - Venerdì: 08.30 - 12.30 / 14.30 - 19.00
Sabato: 09.00 - 12.30 / 15.00 - 19.00

Numero verde gratuito: 800.300.007
E-mail: leadit@unicarplanet.it

Nota Bene: la dotazione tecnica e gli accessori indicati nel presente annuncio potrebbero non coincidere con l'effettivo equipaggiamento del veicolo a causa della non uniformità dei dati pubblicati dai diversi portali.
Unicar Srl declina ogni responsabilità per eventuali involontarie incongruenze, che non rappresentano in alcun modo un impegno contrattuale.

Presente in tutto il Friuli - Venezia Giulia e Veneto Orientale come concessionario ufficiale Opel, Unicar Srl vanta una trentennale esperienza nel mercato automobilistico e nell'assistenza su veicoli per privati e aziende. Più di 50 professionisti altamente specializzati operano per offrire servizi di vendita e post vendita mantenendo alti standard di efficienza e qualità per soddisfare le esigenze di ogni cliente.

Per facilitare il ritiro della vostra nuova auto Unicar offre ai clienti residenti fuori regione una notte in albergo per due persone.